Půdorys 1.NP

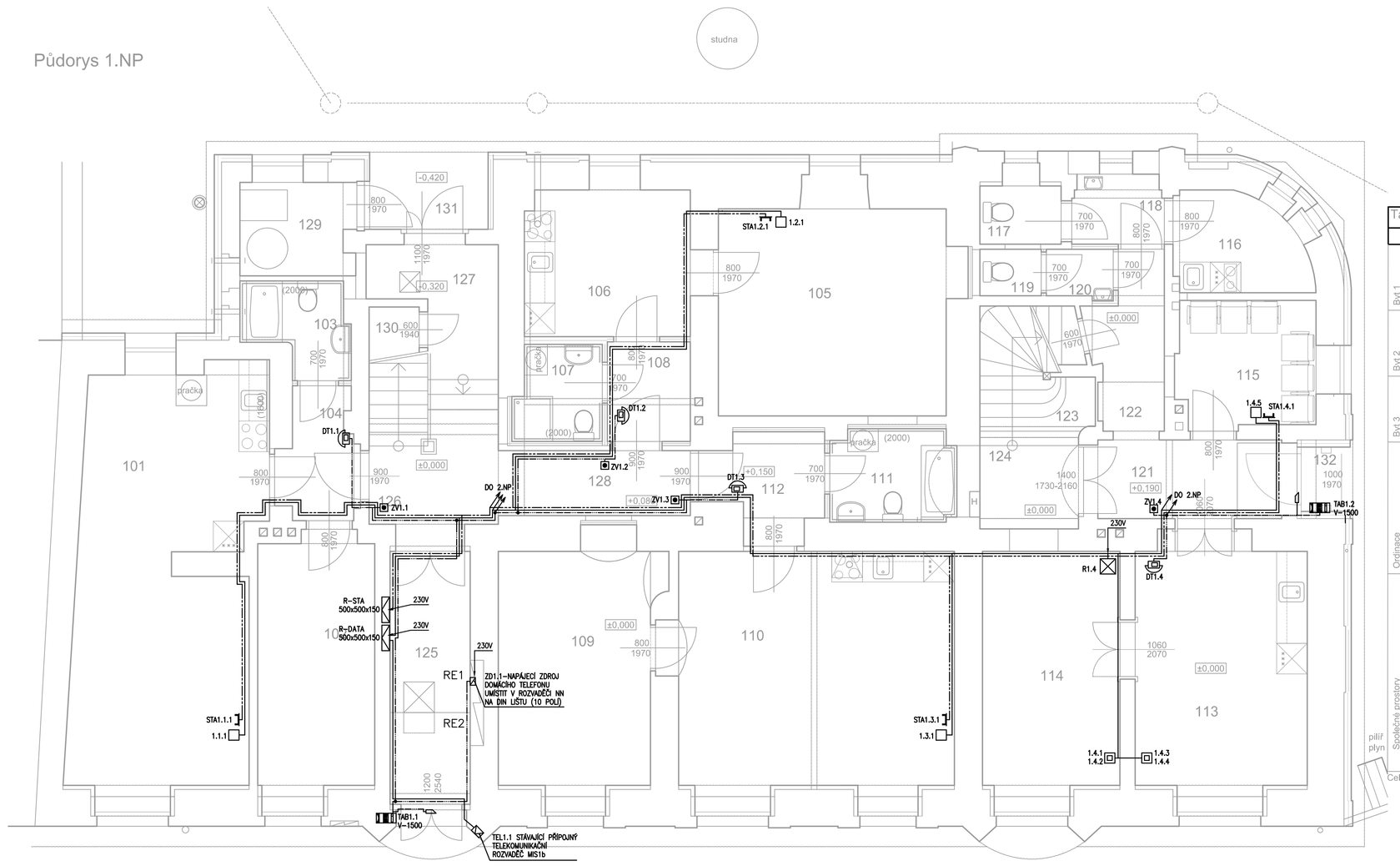

Tabulka místností 1.NP

	Ozn.	Jméno	Plocha [m²]	Podlaha	Skladba	Stěny	Strop
Byt 1 2+KK	101	Obývací pokoj + KK	27,99	PVC s vrstvou PUR	A3	PVC sokl + malba	SK desky s PO 30 min.
	102	Ložnice	10,83	PVC s vrstvou PUR	A3	PVC sokl + malba	SK desky s PO 30 min.
	103	Koupelna + WC	3,2	keram. dlažba glazovaná	A2	keram. obklad v=2m + malba	SK desky s PO 30 min.
	104	Předsíň	3,05	keram. dlažba slinutá	A1	keram. sokl v=0,1m + malba	SK desky s PO 30 min.
Byt 2 1+1	105	Ložnice	18,06	PVC s vrstvou PUR	A3	PVC sokl + malba	SK desky s PO 30 min.
	106	Kuchyň	9,25	PVC s vrstvou PUR	A3	PVC sokl + malba	SK desky s PO 30 min.
	107	Koupelna a WC	3,11	keram. dlažba glazovaná	A2	obklad v=2m + malba	SK desky s PO 30 min.
	108	Předsíň	3,17	keram. dlažba slinutá	A1	keram.sokl v=0,1m + malba	SK desky s PO 30 min.
Byt 3 2+KK	109	Ložnice	13,96	PVC s vrstvou PUR	A3	PVC sokl + malba	SK desky s PO 30 min.
	110	Obývací pokoj s KK	24,73	PVC s vrstvou PUR	A3	PVC sokl + malba	SK desky s PO 30 min.
	111	Koupelna a WC	4,74	keram. dlažba glazovaná	A2	keram. obklad v=2m + malba	SK desky s PO 30 min.
	112	Předsíň	3,57	keram. dlažba slinutá	A1	keram. sokl v=0,1m + malba	SK desky s PO 30 min.
Ordinace	113	Sesterna	15,43	PVC s vrstvou PUR	A4	PVC sokl + malba	SK desky s PO 30 min.
	114	Ordinace	12,32	PVC s vrstvou PUR	A3	PVC sokl + malba	SK desky s PO 30 min.
	115	Čekárna	6,62	PVC s vrstvou PUR	A4	PVC sokl + malba	SK desky s PO 30 min.
	116	Denní místnost	4,71	PVC s vrstvou PUR	A4	PVC sokl + malba	SK desky s PO 30 min.
	117	WC doktor	1,94	keram. dlažba glazovaná	A2	keram. obklad v=1,6m+malba	SK desky s PO 30 min.
	118	WC doktor předsíň	2,4	keram. dlažba glazovaná	A2	keram. obklad v=1,6m+malba	SK desky s PO 30 min.
	119	WC pacient	1,09	keram. dlažba glazovaná	A2	keram. obklad v=1,6m+malba	SK desky s PO 30 min.
	120	WC pacient předsíň	1,23	keram. dlažba glazovaná	A2	keram. obklad v=1,6m+malba	SK desky s PO 30 min.
Společné prostory	121	Chodba	5,87	PVC s vrstvou PUR	A4	PVC sokl + malba	
	122	Chodba	4,47	PVC s vrstvou PUR	A3	PVC sokl + malba	
	123	Schodišťový prostor	5,53				
	124	Podesta schodiště	3,15	PVC s vrstvou PUR	A3	PVC sokl + malba	
	125	Zádveří	7,77	keram. dlažba slinutá	A1	keram. sokl v=0,1m + malba	
	126	Podesta	5,19	keram. dlažba slinutá	A1	keram. sokl v=0,1m + malba	
	127	Zádveří	4,93	keram. dlažba slinutá	A1	keram. sokl v=0,1m + malba	
	128	Chodba	4,55	keram. dlažba slinutá	A1	keram. sokl v=0,1m + malba	
	129	Kotelna	3,57	keram. dlažba slinutá	A1	keram. obklad v=1,6m+malba	
	130	Úklidová komora	1,34	keram. dlažba glazovaná	A2	keram. obklad v=1,6m+malba	
	131	Závětří	3,31				
	132	Závětří	1,2				

Celková plocha [m²]: 222,95

LEGENDA

	DATOVÁ ZÁSUVKA 1x RJ-45		ZVONKOVÉ TLAČÍTKO
	DATOVÁ DVOJZÁSUVKA 2x RJ-45		ELEKTROMAGNETICKÝ ZÁMEK
	ROZVADĚČ DATA 500x500x150		DOMÁCÍ AUDIOTELEFON-HANDSFREE PANEL
	ROZVADĚČ STA 500x500x150		VSTUPNÍ TABLO
	ZÁSUVKA TV		NAPÁJECÍ ZDROJ DT
	TRASA STA		TRASA TEL. A DATA PŘIPOJENÍ
	TRASA DOMÁCÍHO TELEFONU		ODBOČNÁ KRABICE DT

Rozvodná síť a napětí 1 + N + PE AC 50Hz 230 TN-S
Ochrana před úrazem el. proudem dle ČSN 33 2000-4-41
Ochrana před dotykem neživých částí –
základní – samočinným odpojením od zdroje
Zvýšená – samočinným odpojením od zdroje a doplňujícím pospojováním
V sekundární části – bezpečným malým napětím SELV
Barevné označení kabelů dle ČSN 330165
Uložení kabelu musí odpovídat ČSN 736005 a ČSN 33 2000-5-51

ODP.PROJ.PROFESE MIROSLAV GATTER	VYPRACOVAL MILAN STARÝ	KONTROLOVAL MIROSLAV GATTER	Milan Starý Jeníškovice 103 503 41 Smiřice 777 61 16 15 milan.stary@seznam.cz
KRAJ: STŘEDOČESKÝ	OBEC: LYSÁ NAD LABEM		
INVESTOR: Město Lysá n.L., Husovo nám. 23, Lysá nad Labem			FORMÁT 8xA4
SO 1.1, SO 1.2 Rekonstrukce bytového domu Na Františku 253/9, Lysá nad labem parcela p.č. 297/1, k.ú. Lysá nad Labem			DATUM 12.2016 STUPEŇ DPS MĚŘÍTKO 1:50 ZAK.ČÍSLO: 026-11-2016
D.1.4.5 - Slaboproudé zařízení PŮDORYS 1.NP			Č.VÝKRESU D.1.4.5.3 VÝTISK Č.